

18-144.230 REKONSTRUKCE VÝPRAVNÍ BUDOVY V ŽST. PLZEŇ HL. N.

SO 801 ÚPRAVY ZPEVNĚNÝCH PLOCH

SITUACE, 1:100



SCHÉMA BUDOVY



LEGENDA:

- NOVÝ STAV
- DILATAČNÍ SPÁRY BETONOVÉ DESKY
- SOUVISEJÍCÍ SO
- OBVOD 1.PP VÝPRAVNÍ BUDOVY
- ZAMĚŘENÍ STÁVAJÍCÍHO STAVU
- PLOCHA VYPLNĚNÁ MOZAIKOU
- ROZŠÍŘENÍ ANGLICKÉHO DVORKU

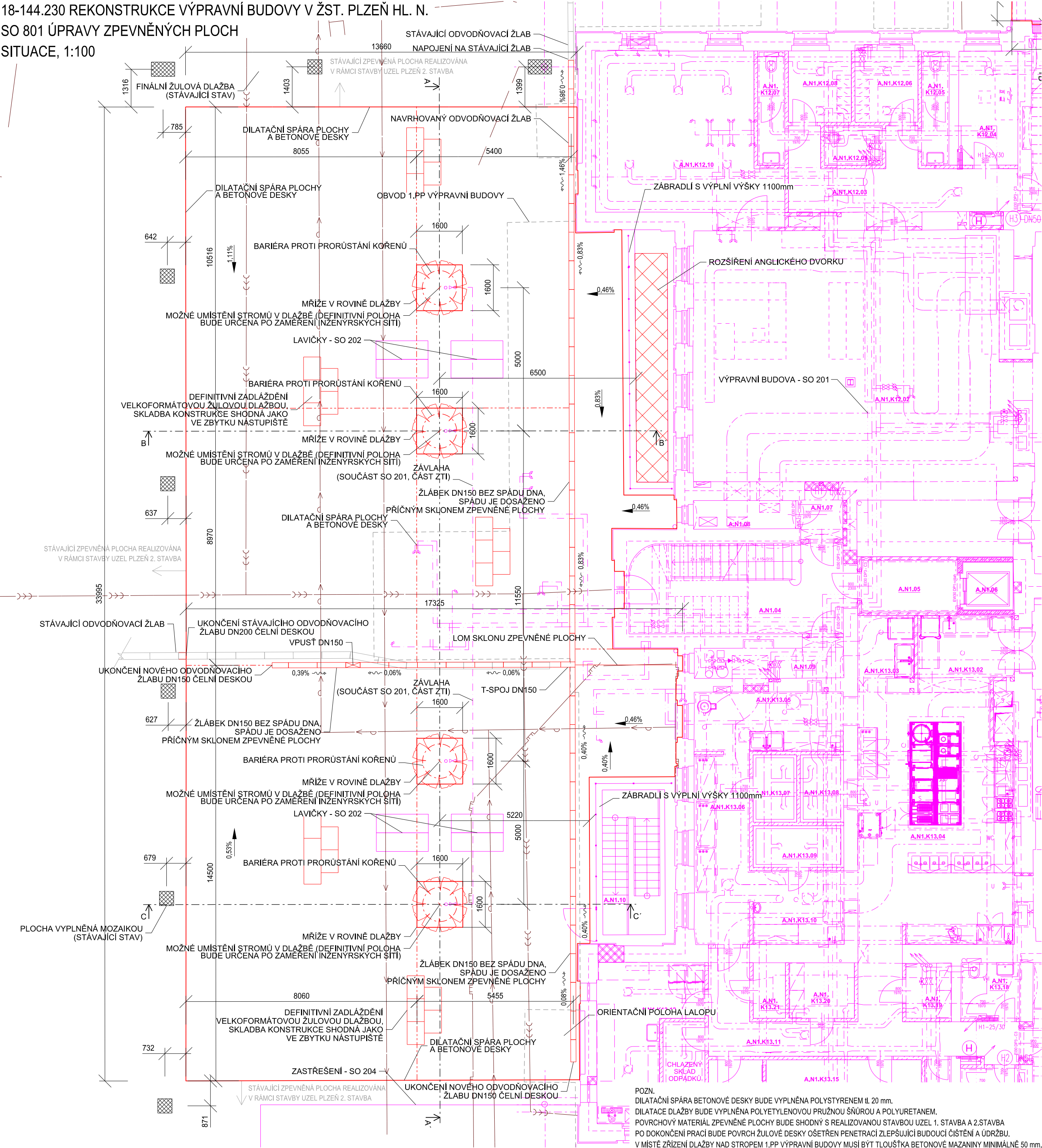
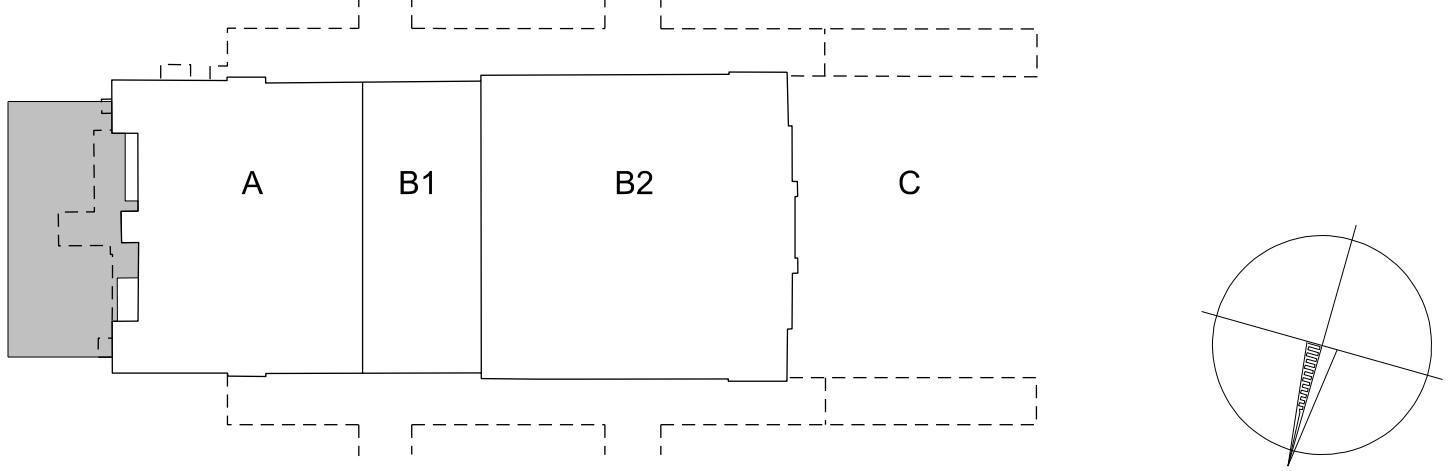
Číslo změny:	Obsah změny:	Datum změny:
01	-	-
02	-	-
03	-	-

Objednatel:	Správa železnic, státní organizace Dlážděná 1003/7, 110 00 Praha 1
	Stavební správa západ Sokolovská 278/1955, 190 00 Praha 9

Zhotovitel: účastníci společnosti "SP+SEU_Plzeň hl. n."
 

Správce:	SUDOP PRAHA a.s. Olšanská 1a, 130 80 Praha 3 tel.: +420 267 094 111 e-mail: praha@sudop.cz	Hlavní inženýr projektu: JAROSLAV SOUMAR Garant profese: -
----------	---	---

Středisko: PROJEKTOVÉ STŘEDISKO PLZEŇ			
Vedoucí střediska:	Odpovědný projektant SO, IO, PS:	Vypracoval:	Kontroloval:
ING. OTA HELLER	ING. MICHAL NEJDL	ING. MICHAL NEJDL	ING. LUKÁŠ PÁNIK

Název akce:	Číslo smlouvy:
REKONSTRUKCE VÝPRAVNÍ BUDOVY V ŽST. PLZEŇ HL. N.	18-144.230
Část: INŽENÝRSKÉ OBJEKTY	Projektový stupeň: PDPS
SO 801 - ÚPRAVY ZPEVNĚNÝCH PLOCH	Datum: 07/2020
Název přílohy:	Číslo části: D.2.1.1
	Měřítko: 1:100
	Počet formátů: 6 x A4
	Číslo přílohy: 2.1

SITUACE 1